



MANUAL DAS ATIVIDADES



ESCOLA DE ARTES



2023



MANUAL DAS ATIVIDADES DA ESCOLA DE ARTES

1. Introdução

O programa de Formação Complementar do Colégio Anchieta caracteriza-se por atividades de caráter opcional ofertadas aos alunos. Elas objetivam proporcionar o desenvolvimento da espiritualidade, da afetividade, da imaginação, da criatividade, da sensibilidade, da empatia, do conhecimento de si e do outro, da capacidade de pensar logicamente, das potencialidades físicas e motoras, colaborando para a educação integral do estudante nas dimensões cognitiva, socioemocional e religiosa-espiritual, promovendo a autonomia, o respeito e a cooperação.

No que tange às atividades complementares, todas opcionais, oferecidas pelo Colégio no contraturno (Escola de Artes, Escola de Esportes, Escola de Tecnologias, Formação Cristã, Escotismo, Empreendedorismo, Show Musical, e outras), os custos específicos vão declarados nos respectivos Manuais de Inscrição, sendo que a adesão do aluno às atividades consuma-se mediante a inscrição, a matrícula e o pagamento dos custos atinentes.

1.1 Dança

A arte da dança aprimora progressivamente as condições físicas do aluno, a criatividade, a expressividade e a musicalidade. A ferramenta da dança é o corpo em movimento e tem como fio condutor o respeito e o conviver com a diversidade corporal.

1.2 Teatro

A atividade teatral contribui no exercício da reflexão e da apreciação artística em sua diversidade cultural, auxiliando nos modos de expressão e de comunicação do aluno/ator.





1.3 Música

A sensibilidade musical favorece a compreensão da arte, ampliando a maneira de pensar a vida e os valores, aumentando a capacidade de transpor obstáculos cotidianos. O estudo de um instrumento ou do canto traz uma variedade imensa de possibilidades a serem desenvolvidas, com especial ênfase ao conhecimento artístico-cultural intrínseco.

1.4 Circo

A arte do Circo é uma arte milenar. Sua prática desenvolve no aluno um conhecimento multidisciplinar, permeia o teatro, a expressão corporal e a psicomotricidade, além da criatividade e da expressividade, possibilitando a exploração e a transposição de limites autoimpostos.

1.5 Xadrez (A partir de 2023)

O xadrez é um importante instrumento de tomada de consciência, pois ele é interativo e pode ser executado por qualquer pessoa, independentemente de quaisquer divergências. Talvez este seja um dos maiores desafios da educação: aprender a viver juntos, aprender a viver com os outros, respeitando-se as diferenças. Seu caráter democrático, de fato, não distingue gênero, idade, raça ou condição social.

O jogo de xadrez na escola promove a concentração em diversas outras disciplinas e ajuda no desenvolvimento e desempenho escolar. O jogo de xadrez é um instrumento pedagógico lúdico e potencializa o ensino-aprendizagem dialógico, empático e impulsionador das competências e das habilidades de forma interativa, envolvente, autônoma, com participação qualitativa dos sujeitos da comunidade escolar.

Com o intuito de auxiliar e de orientar as famílias quanto à adesão pretendida para o seu filho, seguem as explicações pertinentes.





2. Inscrições

2.1 Período de Inscrições

• 18/11/22 a 30/11/2022 - período de inscrições exclusivo para os estudantes que estão matriculados nas atividades de artes no ano letivo de 2022 e que continuarão realizando a mesma atividade em 2023. Essa inscrição será feita pelo Aplicativo Educonnect, por meio de resposta à enquete que será encaminhada apenas para os estudantes matriculados em 2022.

• A partir do dia 13/12/2022, às 9h, o período de inscrições estará aberto a todos os estudantes anchietanos.

2.2 Vagas

As vagas são limitadas. Existe um número mínimo e um número máximo de estudantes para o funcionamento das turmas de cada curso e de cada faixa etária. Ver tabelas no item 3 - Oferta das atividades e horários.

Quando a procura pela atividade for maior que a oferta de vagas, os inscritos serão realocados para a lista de espera por ordem de inscrição e chamados tão logo haja disponibilidade de vagas.

2.3 Procedimento para inscrições de novos alunos

- 18/11/22 a 30/11/2022 - Somente para os atuais estudantes de 2022 - Para inscrever-se, basta responder à enquete encaminhada no dia 18 de novembro.
- A partir de 13 de dezembro - Para inscrever-se, basta acessar o site do Colégio (www.colegioanchieta.g12.br) e seguir os seguintes passos:

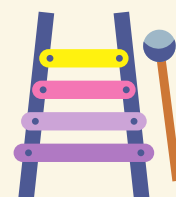

- 
- 1º) Acessar a aba **Formação Complementar** e escolher a categoria **Escola de Artes**.
 - 2º) Escolher a modalidade e clicar no ícone abaixo: **Inscrições**.
 - 3º) Escolher a atividade e clicar no ícone ao lado: **Faça a sua inscrição**.
 - 4º) Na Central do Candidato, informar o CPF e a data de nascimento do estudante clicar no ícone abaixo: **Entrar**.
 - 5º) Clicar no ícone **Nova Inscrição**.
 - 6º) Clicar no ícone **Próximo**.
 - 7º) Escolher a Área de interesse ofertada e clicar no ícone **Finalizar**.

Observação: Caso não haja vagas disponíveis, aparecerá a informação:

“Prezado(a) candidato(a), não existem mais vagas disponíveis para esta área ofertada. Porém, você pode se inscrever como excedente. Deseja prosseguir com a inscrição e ficar como XXº excedente?”

8º) Clicar no ícone **Li e aceito os termos e condições**.

9º) Clicar no ícone **Comprovante** para gerar e salvar o comprovante de inscrição. Caso esteja fazendo a inscrição pelo celular ocorrerá, o download do comprovante.

A matrícula do estudante se efetivará automaticamente após a inscrição mediante as seguintes condições:

- a) Disponibilidade de vaga na modalidade;
- b) Verificado o número mínimo de estudantes para a oferta da turma;
- c) Ao consumir-se a matrícula, o responsável pelo estudante para a oferta da turma assume estar ciente do Regimento Interno, do Projeto Político-Pedagógico, do Contrato de Prestação de Serviços Educacionais, das Normas de Convivência e do Manual das Atividades da **Escola de Artes**.

2.4 Valores

O valor total anual da atividade complementar refere-se aos custos pertinentes a ela. O valor anual é dividido em 10 parcelas, adicionadas aos boletos das mensalidades de março a dezembro de 2023, com vencimento no dia 10 de cada mês.

Caso a inscrição seja feita no período após a geração do boleto, serão cobradas duas parcelas no mês subsequente, sendo uma proporcional aos dias do mês corrente e outra integral, conforme valores previstos na tabela de preços.

| ATIVIDADE | VALOR MENSAL | VALOR ANUAL |
|--------------------------|--------------|--------------|
| Teatro 2h/aulas semanais | R\$ 320,00 | R\$ 3.200,00 |
| Circo 2h/aulas semanais | R\$ 340,00 | R\$ 3.400,00 |
| Ballet 1,5h/aula semanal | R\$ 285,00 | R\$ 2.850,00 |
| Ballet 2h/aulas semanais | R\$ 340,00 | R\$ 3.400,00 |
| Jazz 3h/aulas semanais | R\$ 395,00 | R\$ 3.950,00 |
| Jazz 2 aulas/ semanais | R\$ 340,00 | R\$ 3.400,00 |
| Música 2h/aulas semanais | R\$ 405,00 | R\$ 4.500,00 |
| Xadrez 2h/aulas semanais | R\$ 270,00 | R\$ 2.700,00 |
| Xadrez 1,5 aula/ semanal | R\$ 240,00 | R\$ 2.400,00 |





2.5 Cancelamento da Atividade

O pedido de cancelamento da inscrição deverá ser solicitado pelos responsáveis do estudante via Portal ou pelo e-mail anchieta_artesesportes@colegioanchieta.g12.br, de acordo com as orientações a seguir:

- a) Caso ocorra o cancelamento da inscrição do estudante na modalidade até o dia 15/03/2023, será cobrado, no boleto com vencimento em 10 de março, o valor integral. Em 10 de abril, será devolvido, no referido boleto, somente 50% do valor da mensalidade da atividade em que ocorreu a inscrição.
- b) A partir de 15/03/2023, no mês da solicitação do cancelamento, a cobrança da mensalidade será executada normalmente. O estudante terá o direito de realizar a atividade até o último dia do mês. Caso o estudante não frequente a atividade até o último dia do mês, para fins de organização interna, os pais e/ou responsáveis deverão indicar a data do último dia em que o estudante irá frequentá-la. Em ambos os casos, não haverá devolução de valores.
- c) Caso ocorra o cancelamento entre os dias 24 e 30 do mês corrente e a parcela do mês seguinte já tiver sido lançada no boleto, a cobrança será executada normalmente, e o referido valor será devolvido integralmente no mês subsequente.
- d) A rescisão contratual da atividade obrigará o Contratante ao pagamento das parcelas vencidas e dos respectivos encargos.
- e) No caso de cancelamento da atividade após 11/10/2023, o responsável deverá realizar o pagamento das parcelas vincendas até dezembro de 2023.
- f) Caso o estudante esteja impossibilitado de realizar a atividade por limitação física por atestado médico, terá garantida a sua vaga na modalidade, e o pagamento da mensalidade será suspenso pelo período de afastamento que constar no atestado médico, desde que o afastamento seja igual ou superior a 30 dias.

3. Oferta das atividades e horários

A Escola de artes dispõe de quatro atividades distintas: Dança (Ballet, Jazz e Street Jazz), Teatro, Circo e Música (Violão, Teclado e Canto). Cada modalidade é oferecida de acordo com a faixa etária do aluno e com o local apropriado ao desenvolvimento da atividade.



3.1 Dança (Ballet e Jazz)

Público-alvo:

Ballet 4-6N: Alunos do 1º Ano.

Ballet 3-5N: Alunos do 2º e 3º Ano;

Jazz 2-4N, 3-5N e 4-6N; Alunos do 2º ao 6º Ano;



Local das aulas:

Ballet 4-6N: Sala de Ballet no ginásio de esportes;

Ballet 3-5N: Sala de Ballet no ginásio de esportes;

Jazz 2-4N e 3-5N-A: Sala de Jazz ao lado do Campo.

Jazz 3-5N -B e 4-6N: Sala de Jazz ao lado do Campo.

Confira os dias e os horários a seguir:

3.1.1 Ballet

| ANO | BALLET | VAGAS | |
|-------------|---|-------|------|
| | DIAS E HORÁRIOS | MÍN. | MÁX. |
| 1º Ano | 2ª feira, das 18h20min às 19h35min - 2N | 6 | 10 |
| 1º e 2º Ano | 4ª e 6ª feiras, das 18h20min às 19h10min - 4-6N | 6 | 10 |
| 2º e 3º Ano | 3ª e 5ª feiras, das 18h20min às 19h10min - 3-5N | 6 | 10 |
| 1º e 2º Ano | 4ª e 6ª feiras, das 10h30min às 11h20min - 4-6M | 6 | 10 |

3.1.2 Jazz

| ANO | JAZZ | VAGAS | |
|-------------|---|-------|------|
| | DIAS E HORÁRIOS | MÍN. | MÁX. |
| 2º Ano | 2ª e 4ª feiras, das 18h20min às 19h10min - 2-4N a | 6 | 10 |
| 3º e 4º Ano | 4ª e 6ª feiras, das 18h20min às 19h35min - 4-6N | 6 | 10 |
| 3º e 4º Ano | 2ª e 4ª feiras, das 10h30min às 11h45min - 2-4M | 6 | 10 |
| 4º e 5º Ano | 3ª e 5ª feiras, das 18h20min às 19h35min - 3-5N | 6 | 10 |
| 6º Ano | 2ª e 4ª feiras, das 19h10min às 20h25min - 2-4N b | 6 | 10 |
| 6º e 7º Ano | 3ª e 5ª feiras, das 14h às 15h15min - 3-5T | 6 | 10 |

3.2 Teatro

Público-alvo:

Alunos do 1º Ano ao Ensino Médio

Local das aulas:

Sala de Teatro no Ginásio de Esportes

Confira os dias e os horários a seguir:



| ANO | TEATRO DIAS E HORÁRIOS | VAGAS | |
|--------------|---------------------------------------|-------|------|
| | | MÍN. | MÁX. |
| 1º ao 3º Ano | 5ª feiras, das 18h20min às 20h - 5N | 6 | 10 |
| 4º e 5º Ano | 3ª feiras, das 18h20min às 20h - 3N | 6 | 10 |
| 6º Ano | 2ª feiras, das 18h40min às 20h20 - 2N | 6 | 10 |
| 6º ao EM | 5ª feira, das 16h20min às 18h - 5T | 6 | 10 |

3.3 Oficina de Circo

Público-alvo:

Alunos do 1º Ano ao 5º Ano

Local das aulas:

Sala de Teatro e Circo no Ginásio de Esportes

Confira os dias e os horários a seguir:



| ANO | CIRCO DIAS E HORÁRIOS | VAGAS | |
|--------------|-------------------------------------|-------|------|
| | | MÍN. | MÁX. |
| 1º ao 3º Ano | 4ª feira, das 18h20min às 20h - 4N | 6 | 10 |
| 4º e 5º Ano | 6ª feiras, das 18h20min às 20h - 6N | 6 | 10 |



3.4 Música

Público-alvo:

Alunos do 1º Ano ao Ensino Médio

Local das aulas:

Ginásio de Esportes

OBS.: Neste ano, os alunos de instrumento terão duas aulas com o mesmo Professor. Confira os dias e os horários a seguir:

3.4.1 Canto

| ANO | CANTO DIAS E HORÁRIOS | VAGAS | |
|-------------|---|-------|------|
| | | MÍN. | MÁX. |
| 1º e 2º Ano | 4ª e 6ª feiras, das 18h20min às 19h10min - 4-6N | 3 | 6 |
| 3º e 4º Ano | 3ª e 5ª feiras, das 18h20min às 19h10min - 3-5N | 3 | 6 |
| 4º e 5º Ano | 2ª feira das 18h20min às 20h_Canto 2N | 3 | 6 |
| 6º Ano | 3ª e 5ª feiras, das 19h10min às 20h - 3-5Nb | 3 | 6 |
| 6º ao EM | 4ª feiras, das 16h20min às 18h - 4T | 3 | 6 |



3.4.2 Teclado

| ANO | TECLADO DIAS E HORÁRIOS | VAGAS | |
|--------------|---|-------|------|
| | | MÍN. | MÁX. |
| 1º e 2º Ano | 4ª e 6ª feiras, das 18h20min às 19h10min - 4-6N | 3 | 6 |
| 3º ao 5º Ano | 2ª e 5ª feiras, das 18h20min às 19h10min - 2-5N | 3 | 6 |
| 6º ao EM | 5ª feiras, das 16h20min às 18h - 5T | 3 | 6 |



3.4.3 Violão

| ANO | VIOLÃO DIAS E HORÁRIOS | VAGAS | |
|-------------|---|-------|------|
| | | MÍN. | MÁX. |
| 1º e 2º Ano | 4ª e 6ª feiras, das 18h20min às 19h10min - 4-6N | 3 | 6 |
| 3º e 4º Ano | 3ª e 5ª feiras, das 18h20min às 19h10min - 3-5N | 3 | 6 |
| 4º e 5º Ano | 2ª feira das 18h20min às 20h - 2N | 5 | 10 |
| 6º ao EM | 5ª feiras, das 16h20min às 18h - 5T | 3 | 6 |



3.4.4 Ukulele

| ANO | UKULELE DIAS E HORÁRIOS | VAGAS | |
|-------------|---|-------|------|
| | | MÍN. | MÁX. |
| 1º e 2º Ano | 4ª e 6ª feiras, das 18h20min às 19h10min - 4-6N | 3 | 6 |
| 3º e 4º Ano | 5ª feira - das 18h20min às 20h - 5N | 3 | 6 |



3.4.3 Violão/Guitarra/Baixo

| ANO | VIOLÃO/GUITARRA/BAIXO DIAS E HORÁRIOS | VAGAS | |
|----------|--|-------|------|
| | | MÍN. | MÁX. |
| 6º ao EM | 6ª feira das 16h20min às 18h - 6T | 3 | 6 |



3.5 XADREZ

Público-alvo:

Alunos do 1^o Ano ao Ensino Médio

Local das aulas:

Salas de aula do prédio do currículo

OBS.:As aulas serão ministradas no prédio B.

Confira os dias e os horários a seguir:

3.5.1 Xadrez

| ANO | XADREZ DIAS E HORÁRIOS | VAGAS | |
|-------------------------------------|--|-------|------|
| | | MÍN. | MÁX. |
| 1 ^o Ano | 3 ^a e 5 ^a feira - das 18h20min às 19h10min - 3-5N | 8 | 12 |
| 2 ^o e 3 ^o Ano | 4 ^a e 6 ^a feira - das 18h20min às 19h10min Xadrez 4-6N | 8 | 16 |
| 4 ^o e 5 ^o Ano | 2 ^a feira - das 18h20min às 19h35min Xadrez 2N | 8 | 16 |
| 6 ^o Ano ao EM | 4 ^a feira - das 16h20min às 18h Xadrez 4T | 8 | 16 |

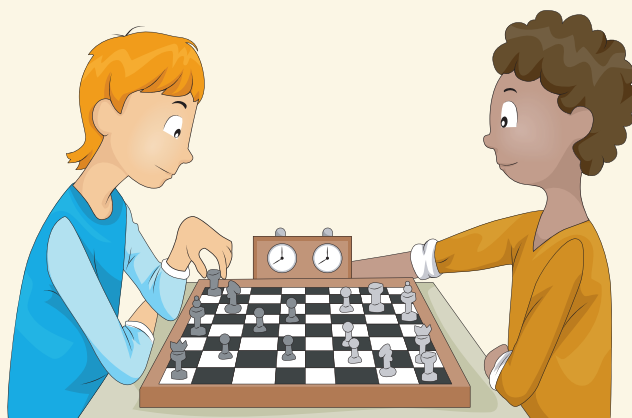

4. Calendários

4.1 Início das atividades

As aulas iniciarão conforme o calendário abaixo:

| DATA | TURMA |
|------------|------------------------|
| 13/02/2023 | 3º Ano ao Ensino Médio |
| 14/02/2023 | 2º ANO |
| 16/02/2023 | 1º ANO |



4.2 Reuniões de pais

No início do ano, em reunião com os pais e/ou responsáveis pelo estudante com a Equipe da Escola de Artes (Supervisores, Orientadora Pedagógica e Professores), será apresentado o trabalho desenvolvido nas diferentes atividades complementares e as atividades previstas para o fim do semestre e/ou ano.). As datas serão divulgadas oportunamente.

4.3 Aulas abertas aos pais

A Escola de Artes estará de portas abertas para que os pais participem das aulas e conheçam a rotina de seu filho. No calendário a seguir, estão as datas e os locais das aulas. Os pais receberão, no mês de junho, uma circular com mais informações. Confira o cronograma:

| DATA | TURMA | LOCAL | HORÁRIO |
|------------|---------------------------|---------------------------------------|----------|
| 19/06 | Ballet 2 N | Sala de Ballet no ginásio de esportes | 18h40min |
| 21/06 | Ballet 4-6 N | Sala de Ballet no ginásio de esportes | 18h40min |
| 22/06 | Ballet 3-5 N | Auditório 1 | 18h40min |
| 28/06 | Jazz 2-4 N | Auditório 1 | 18h50min |
| 29/06 | Jazz 3-5 N | Auditório 1 | 18h50min |
| 30/06 | Jazz 4-6N e 6N | Auditório 1 | 18h50min |
| 03 a 07/07 | Turmas de música | Sala do seu instrumento ou canto | 18h40min |
| 03 a 07/07 | Turmas de Teatro ou Circo | Sala Multiuso 2 | 19h10min |



4.4 Apresentações de fim de ano

Todos os anos, os alunos realizam uma apresentação de fim de ano para mostrar à comunidade o trabalho realizado.

As apresentações de Ballet/Jazz dependem de um figurino que sempre é confeccionado fora do Colégio. As professoras disponibilizam, juntamente com a figurinista, um calendário de provas de roupa, valores, entregas e formas de pagamento, que será entregue na primeira reunião de pais.

A seguir está o calendário das apresentações para já reservar a data na sua agenda.

4.4.1 Apresentação Ballet e Jazz

| DATA | TURMA | EVENTO | LOCAL | HORÁRIO |
|-------|---------------|-----------------------|-----------------|---------|
| 11/11 | Ballet e Jazz | Apresentação de Dança | Teatro Unisinos | 20h |

4.4.2 Apresentações de Canto e Teclado

| DATA | TURMA | EVENTO | LOCAL | HORÁRIO |
|-------|-----------------|------------------------|-------------|----------|
| 15/11 | Canto e Teclado | Apresentação de Música | Auditório 1 | 19h30min |

4.4.3 Apresentações de Violão, Ukulele, Guitarra e Baixo

| DATA | TURMA | EVENTO | LOCAL | HORÁRIO |
|-------|--------------|------------------------|-------------|----------|
| 16/11 | Instrumentos | Apresentação de Música | Auditório 1 | 19h30min |

4.4.4 Apresentações de Teatro

| DATA | TURMA | EVENTO | LOCAL | HORÁRIO |
|-------|----------------------|------------------------|-------------|----------|
| 23/11 | Instrumentos e Canto | Apresentação de Teatro | Auditório 1 | 19h30min |

4.4.5 Apresentação de Circo

| DATA | TURMA | EVENTO | LOCAL | HORÁRIO |
|-------|----------------------|-----------------------|-------------|----------|
| 29/11 | Instrumentos e Canto | Apresentação de Circo | Auditório 1 | 19h30min |





5 Informações Complementares

5.1 Os alunos do 1º e 2º Anos do turno da tarde que optarem por fazer uma das Atividades da Escola de Artes no Ginásio de Esportes após as 18h15min farão o deslocamento entre os prédios acompanhados por estagiários e/ou monitores. Ao término das aulas, os alunos aguardarão os pais e/ou responsáveis na sala multiuso 2 do Prédio K.

5.2 Durante o recesso de julho, não há atividades programadas, e, durante a Semana Anchieta, as atividades serão suspensas.

5.3 A partir de 15 de março de 2023, o responsável pelo estudante poderá solicitar, na Secretaria de Artes, Esportes e Tecnologias, até 1 (uma) aula experimental para as atividades que tenham vagas disponíveis. É de responsabilidade dos pais e/ou responsáveis a condução do aluno até o local onde ocorrerá a aula experimental.

5.4 A data de término das atividades de Artes do ano de 2023 acompanhará a data de término do ano letivo.

5.5 A utilização do uniforme escolar do Colégio Anchieta pelo aluno durante a realização das atividades será obrigatória, exceto nos casos em que houver a exigência de roupa específica para a atividade (ex: ballet).

Em caso de dúvidas ou dificuldades no processo de inscrição, entre em contato pelos telefones 3382-6207, 3382-6211 ou presencialmente no Setor de Artes, Esportes e Tecnologias, localizado no Ginásio de Esportes.









COLÉGIO  ANCHIETA



Rede Jesuíta de Educação

